



# ESPACIO MODELO

Parque público techado y centro cultural innovador,  
ubicado en el corazón de Montevideo.

Montevideo, 2025



Más que una transformación urbana, el Espacio Modelo es un **símbolo** de lo que puede lograrse cuando la política pública pone el énfasis en el derecho de las personas a disfrutar y apropiarse del espacio público.

Es un punto de encuentro, un **territorio de creación colectiva**, donde se fomenta la participación ciudadana, la cultura comunitaria, el deporte, la economía social y la educación.

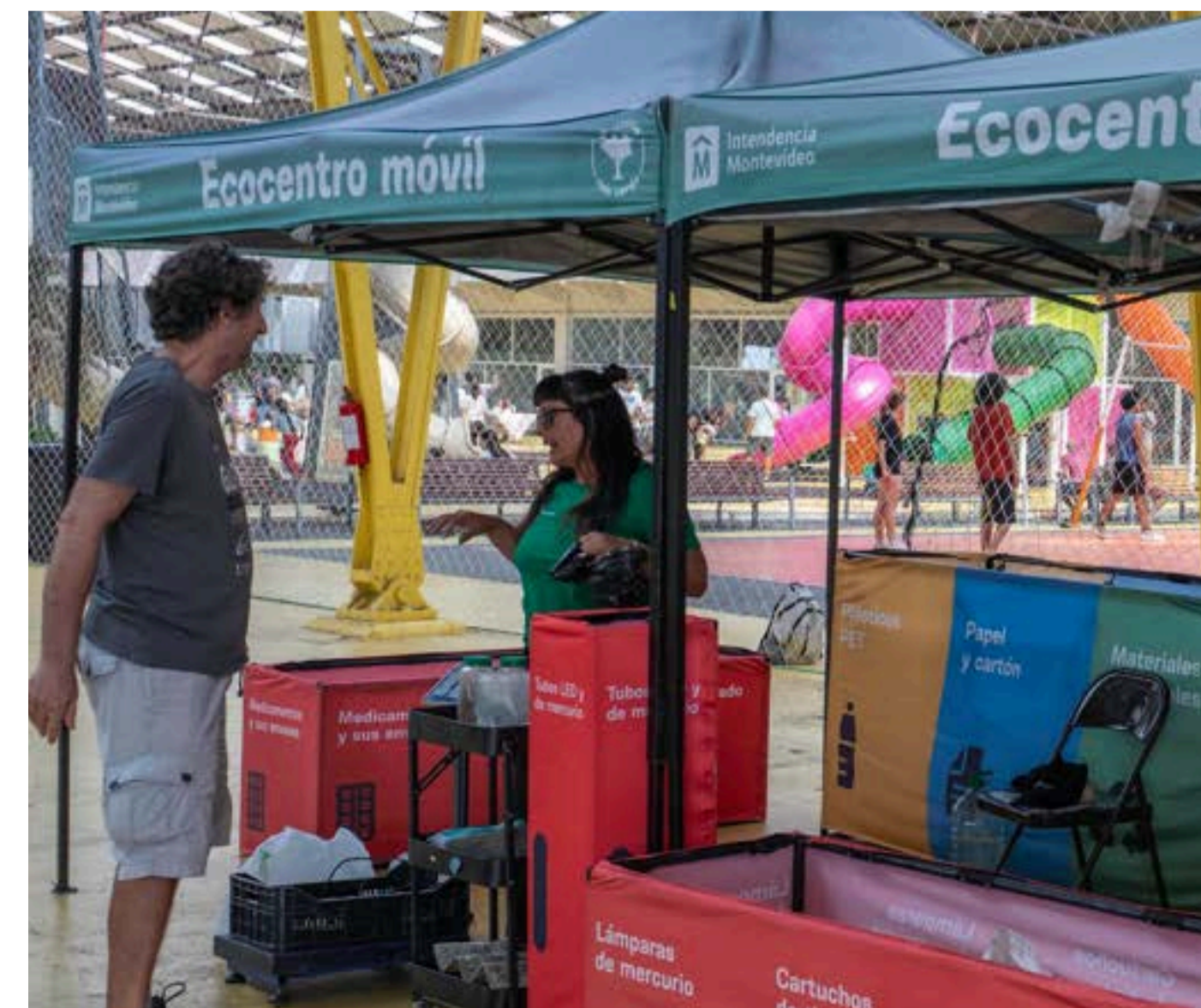

¿POR QUÉ SE TRANSFORMÓ?

1937

Inauguración del Mercado Modelo

2020

Cierre del Mercado Modelo

2021

Inauguración de Espacio Campo

2024

Inauguración del Espacio Modelo

¿QUÉ NECESIDAD RESPONDIÓ?





El Mercado Modelo se inauguró en el año 1937 y fue durante décadas el **principal centro mayorista de frutas y verduras del país**, y gran fuente de trabajo. Luego de 84 años de funcionamiento, en el año 2021, se traslada a la Unidad Agroalimentaria Metropolitana (UAM).



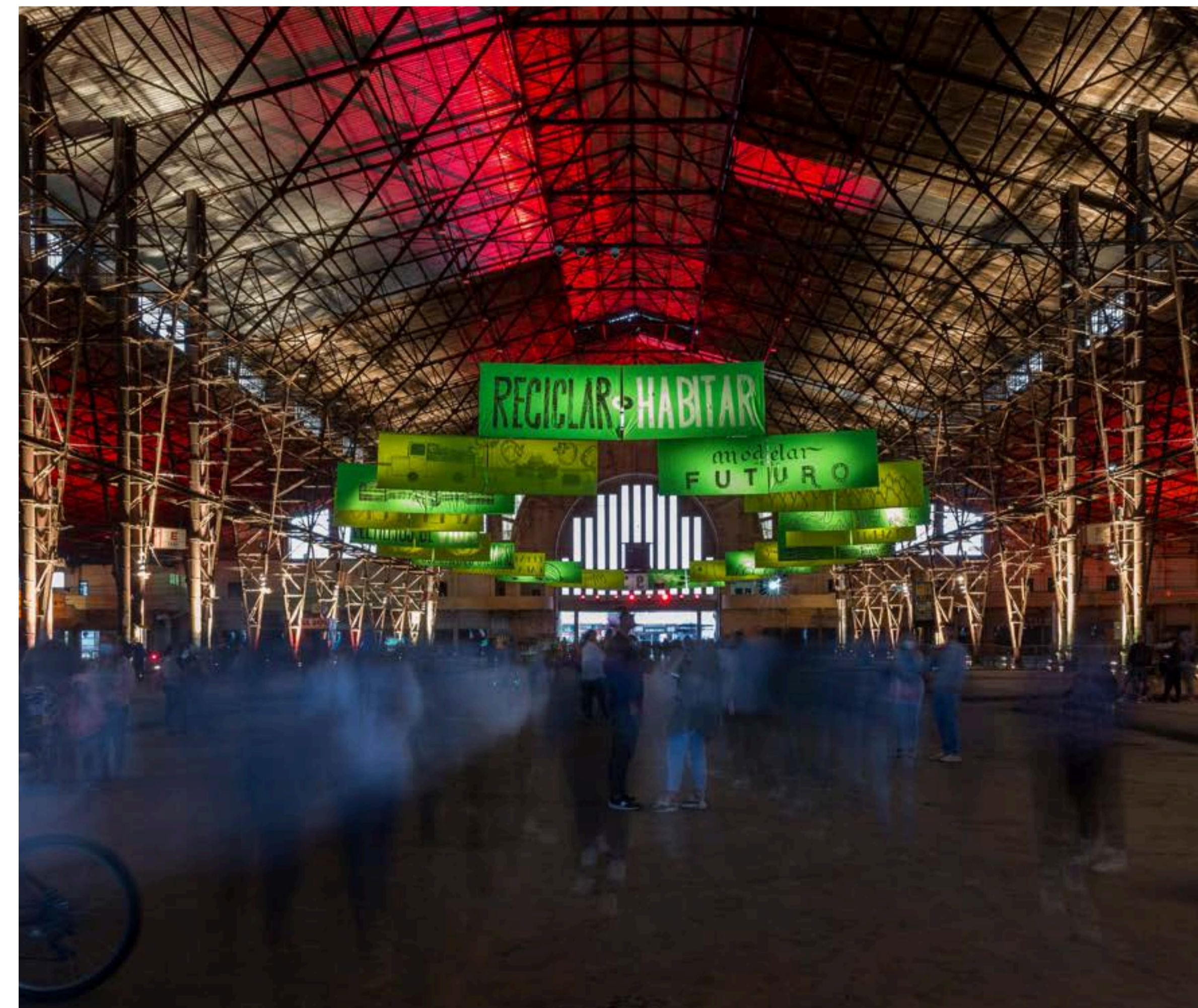
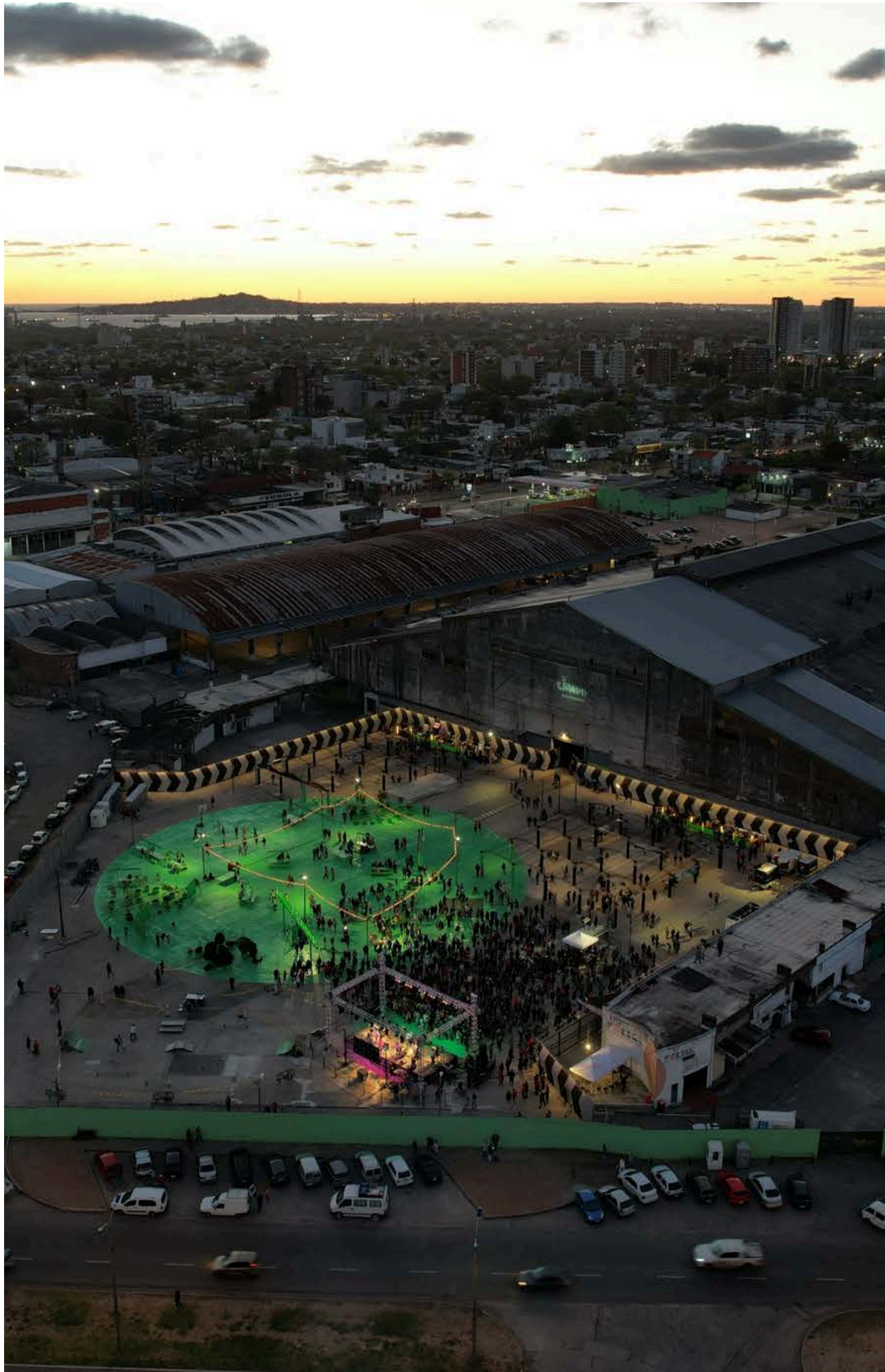

A partir de ese momento, la IM junto con la Facultad de Arquitectura, Diseño y Urbanismo (Fadu, Udelar) y organizaciones sociales y barriales llevan a cabo un proceso de conversación sobre el futuro del viejo Mercado Modelo. En estos años se prototipan diferentes activaciones y se inaugura el Espacio Campo. Luego, comienza una remodelación importante de la nave central que implicó diversas reformas. El Espacio Modelo se inauguró el **3 de febrero del 2024**.

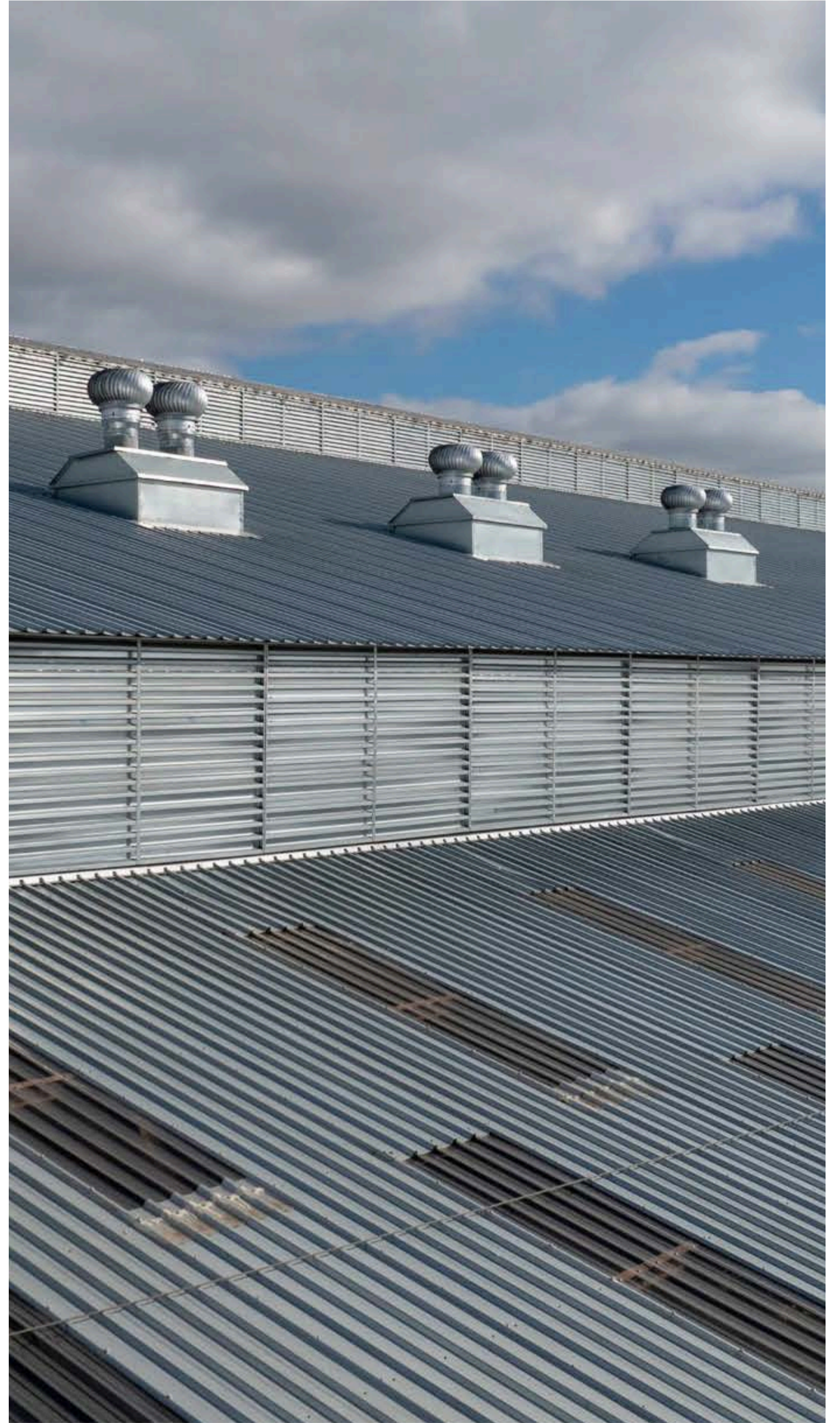
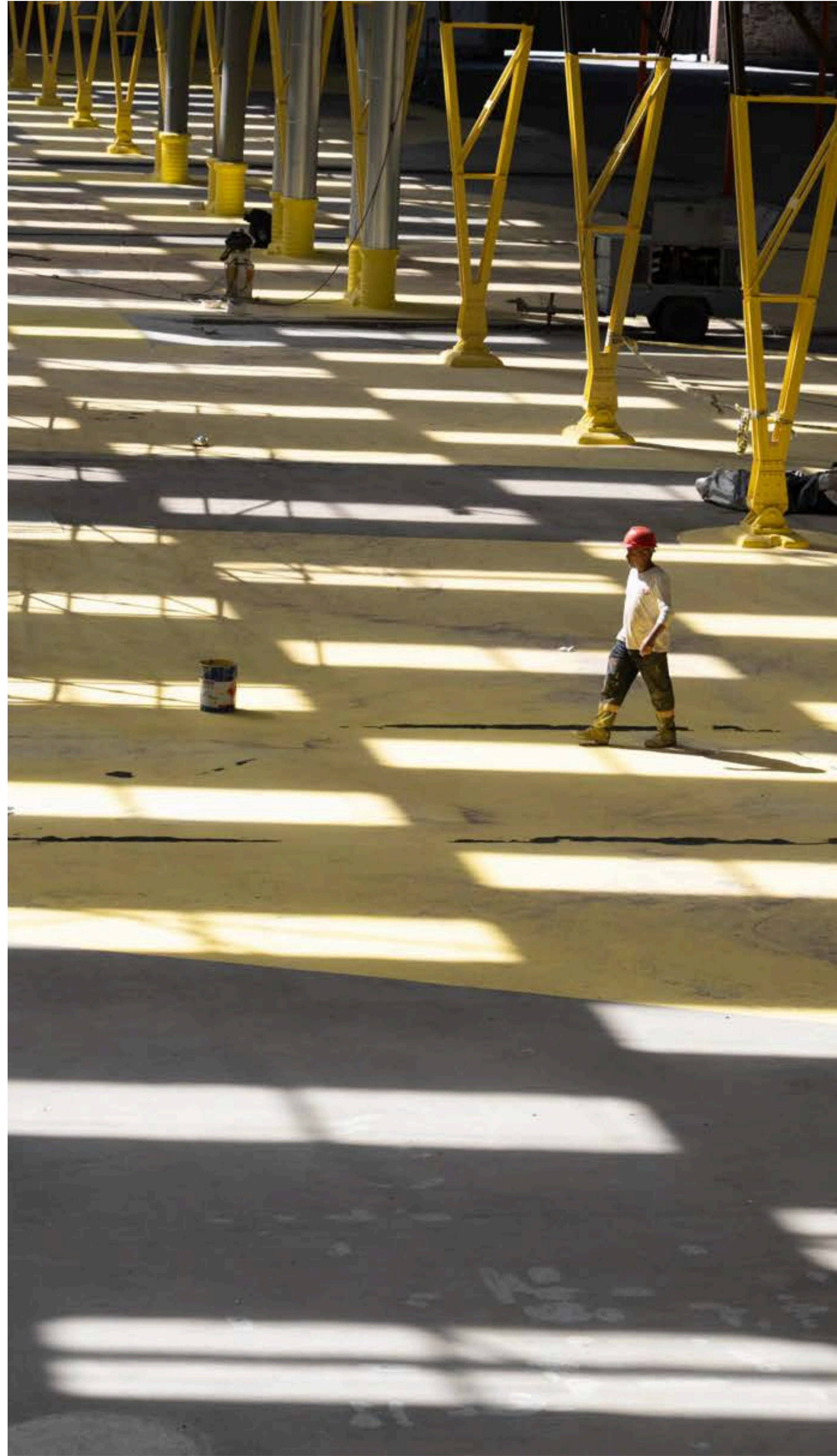
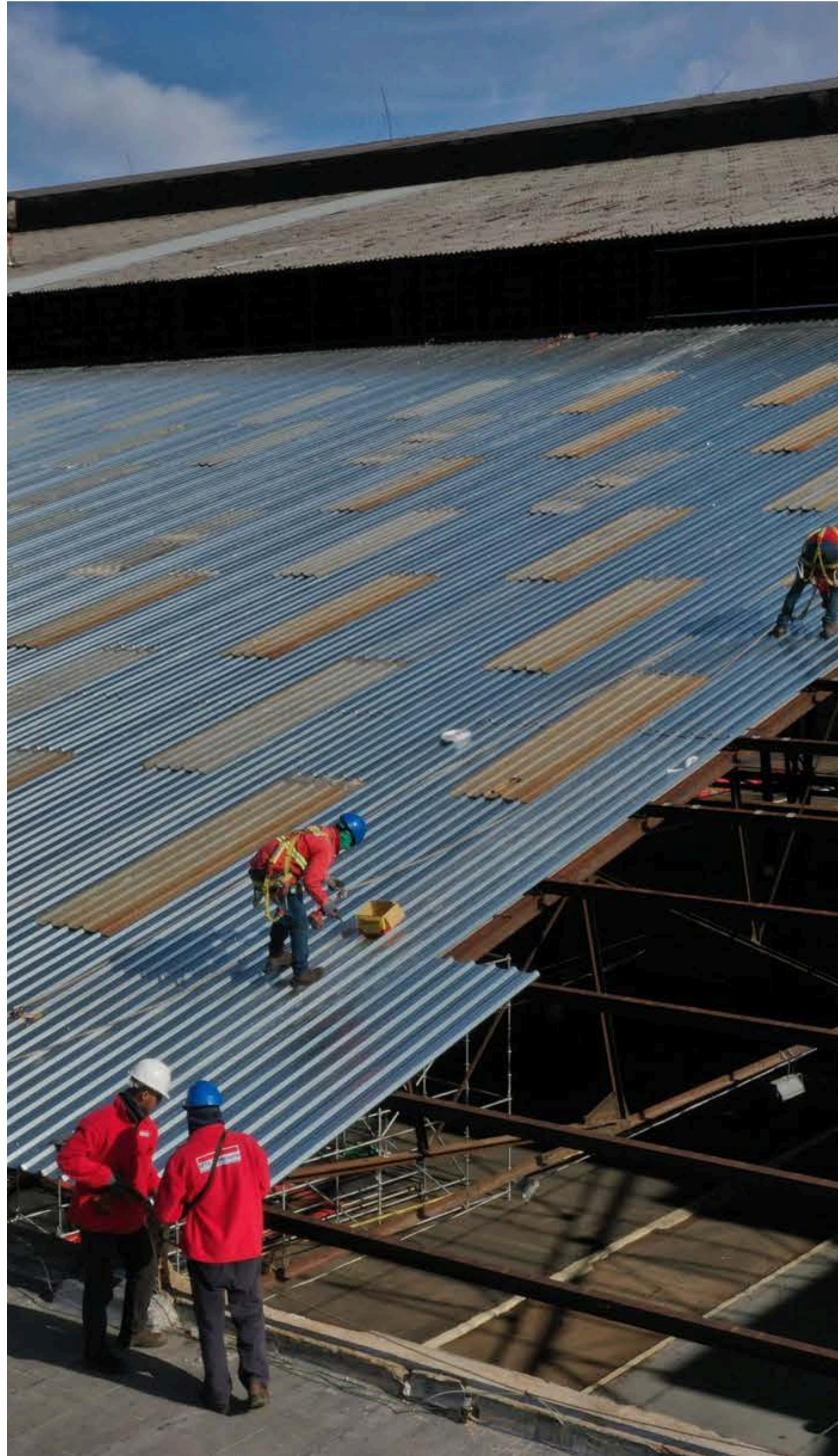

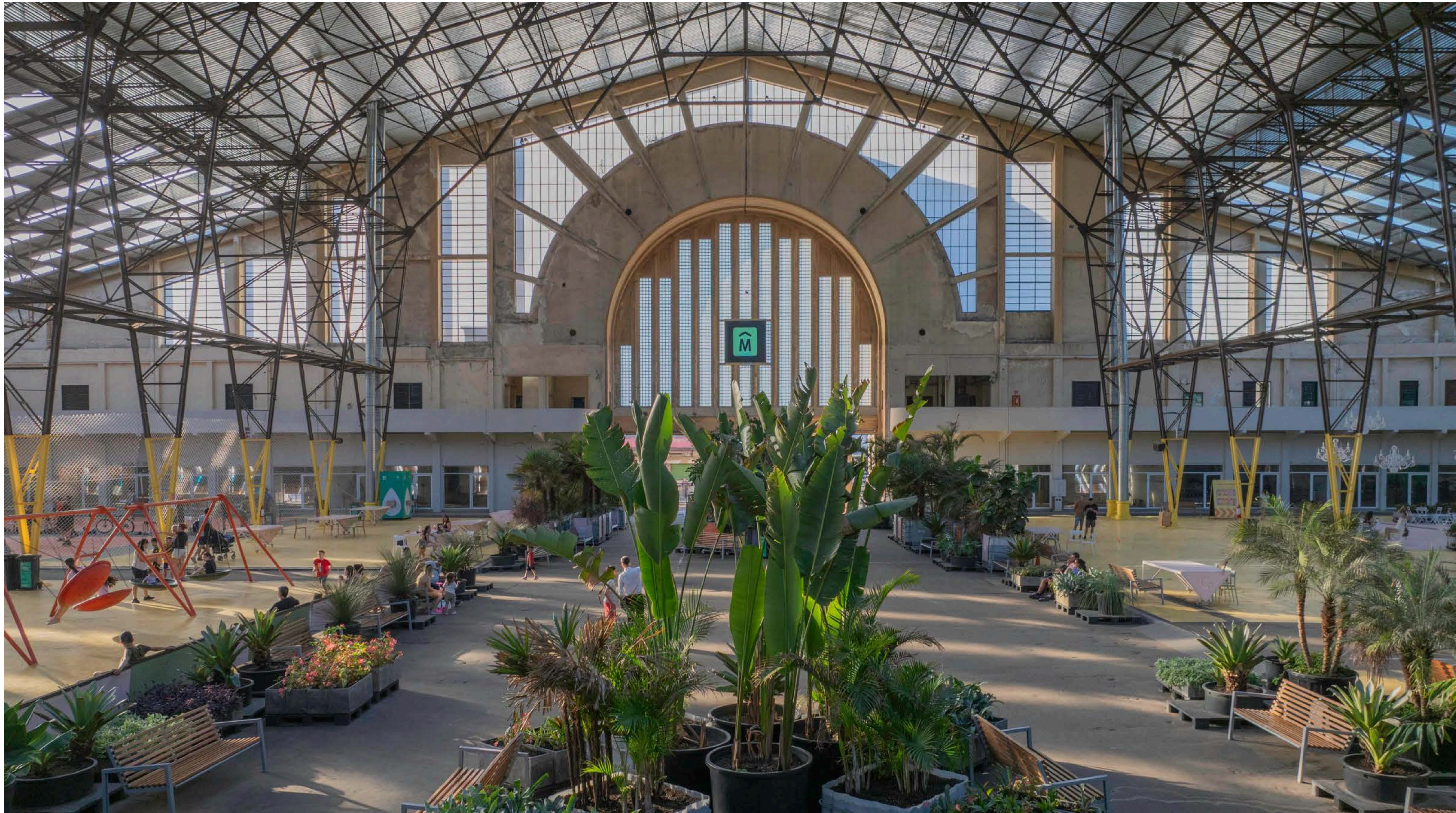

El Espacio Modelo es un lugar **diverso** y **flexible**, diseñado para múltiples usos simultáneos.

Su gran capacidad y configuración abierta permiten tanto la realización de eventos masivos como la convivencia cotidiana de múltiples actividades en paralelo, sin interferencias.

Esto lo convierte en un espacio donde personas de diversas edades, intereses y expresiones encuentran lugar, disfrutan del espacio público y construyen ciudadanía.

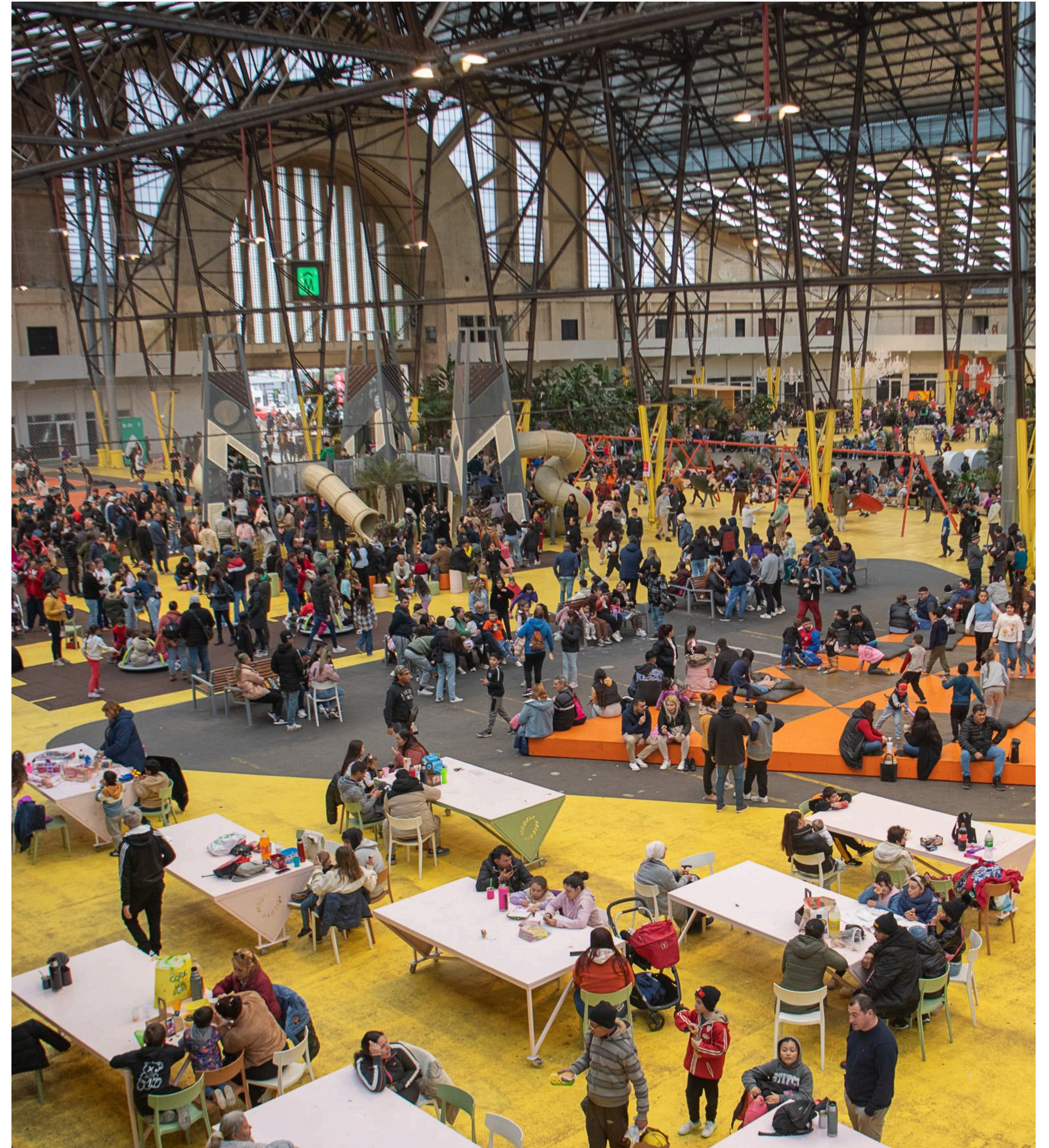



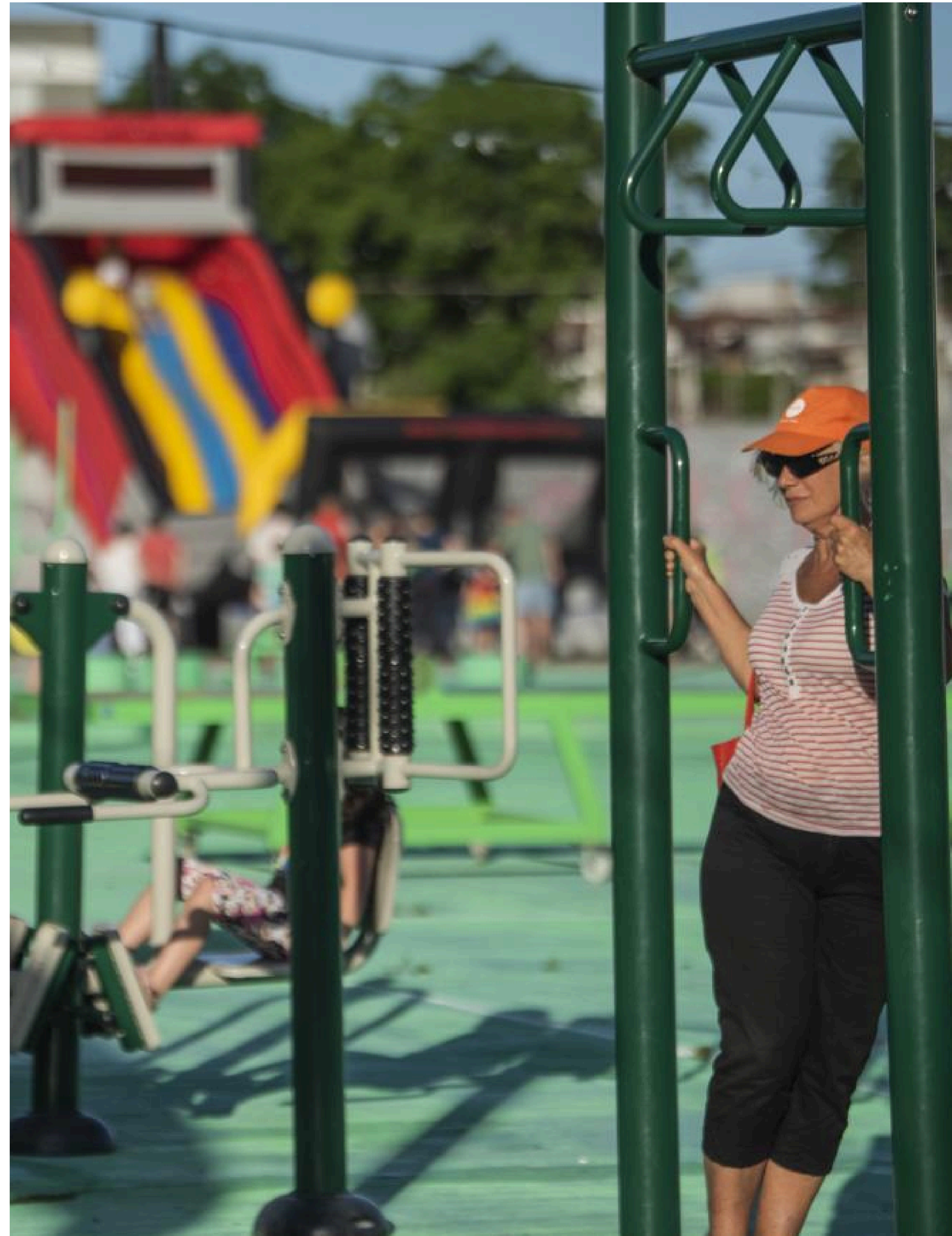

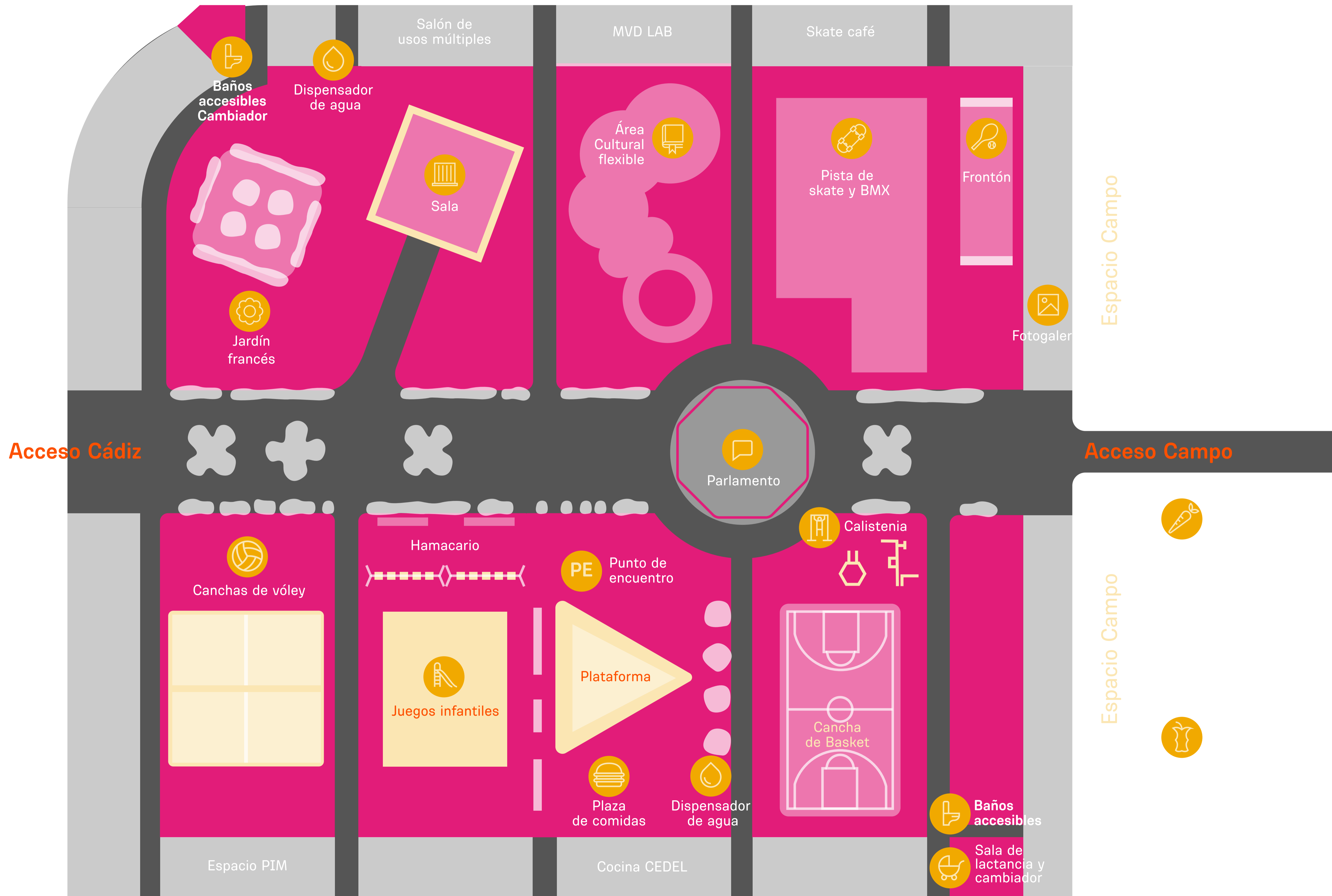



# PARLAMENTO



# PLATAFORMA





**ESPACIO SALA**



# ESPACIO CAMPO



# JARDÍN FRANCÉS



# ESPACIO POLIFUNCIONAL

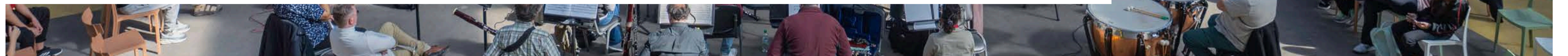



# JUEGOS INFANTILES

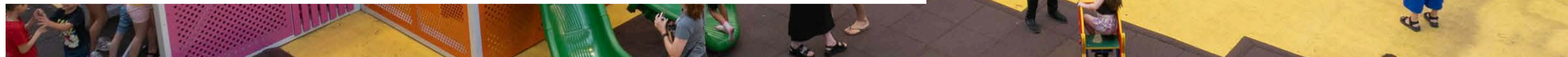



# ESPACIO PIM



# FOTOGALERÍA



# CANCHA DE VOLEY



# CANCHA DE BÁSQUET



# PISTA DE SKATE



# BAÑOS INCLUSIVOS

Hoy, el Espacio Modelo se ha consolidado como un motor de integración y participación.

Es un lugar donde las personas se encuentran, crean y comparten experiencias, generando un impacto positivo en la comunidad.

Con más de **14.000 metros cuadrados**, este espacio público se ha transformado en un entorno abierto, inclusivo y en constante construcción colectiva.



**+1.500.000** visitantes en 2024.

**10.000** personas por fin de semana  
(promedio entre sábado y domingo).

**+250** actividades organizadas, desde eventos deportivos  
hasta culturales y sociales.

**+35** organizaciones involucradas en la gestión de actividades y  
eventos, creando un ecosistema colaborativo.

**+18** actividades permanentes en la agenda anual, asegurando  
programación continua (cultural y deportiva).

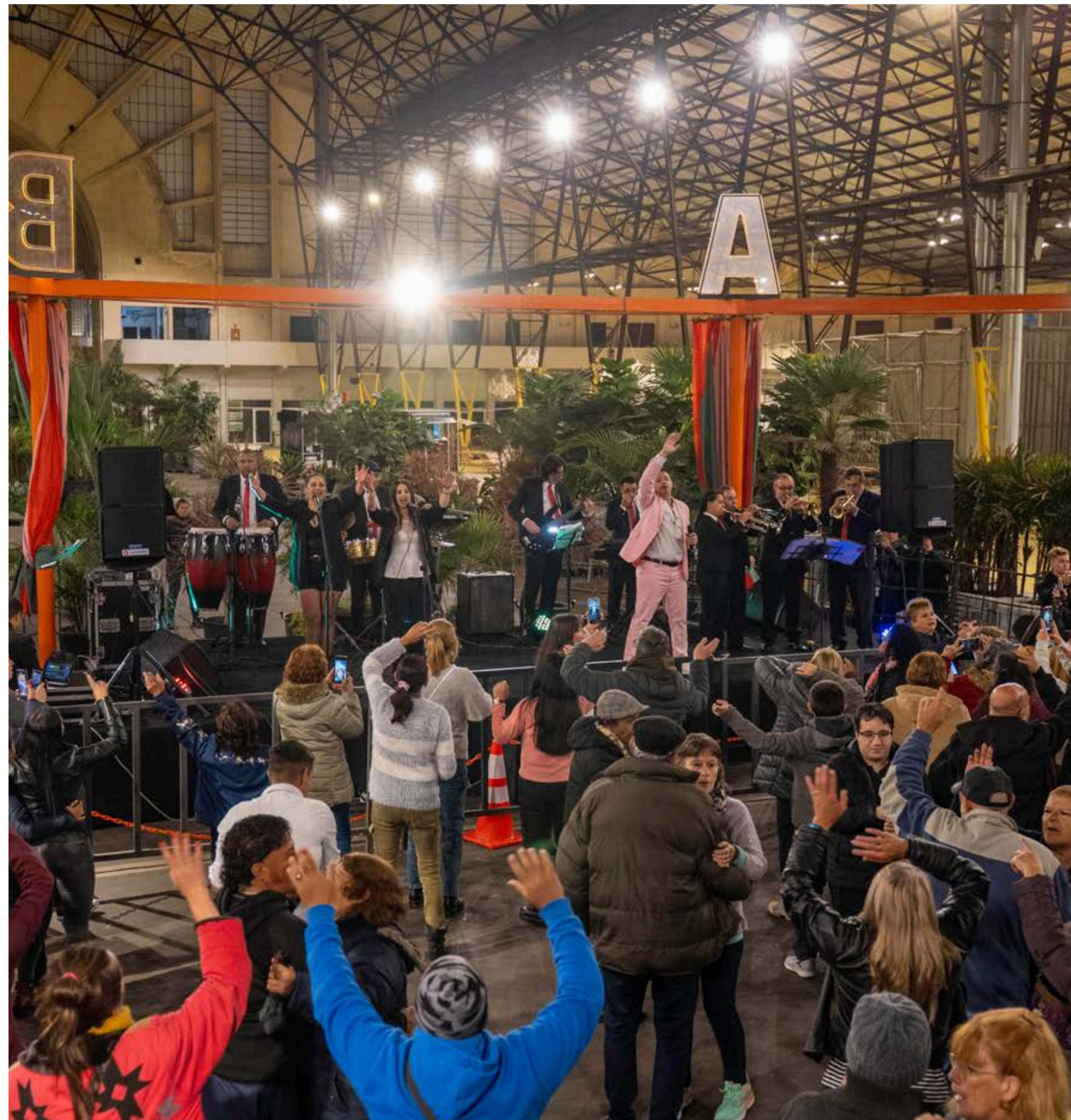

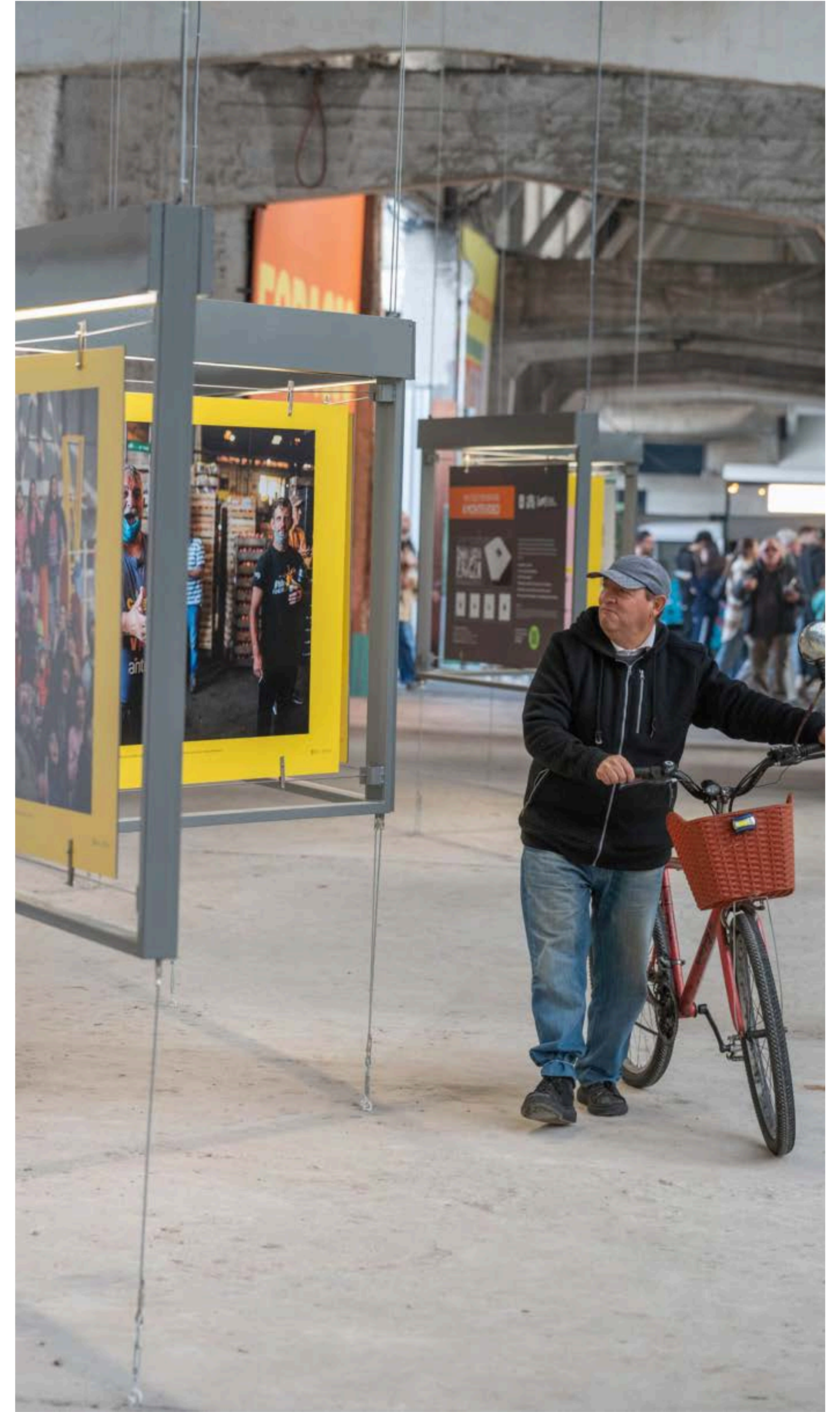
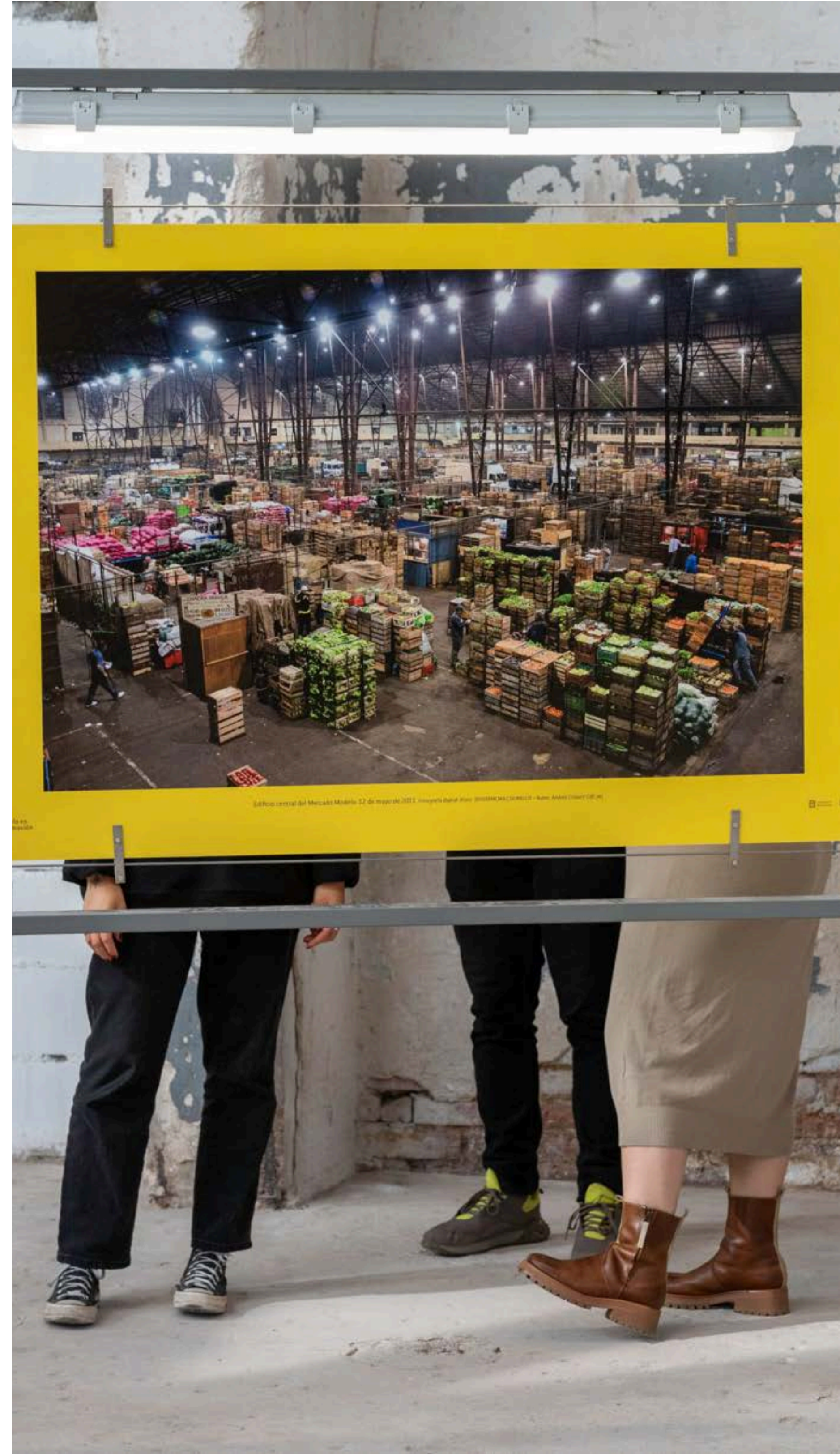
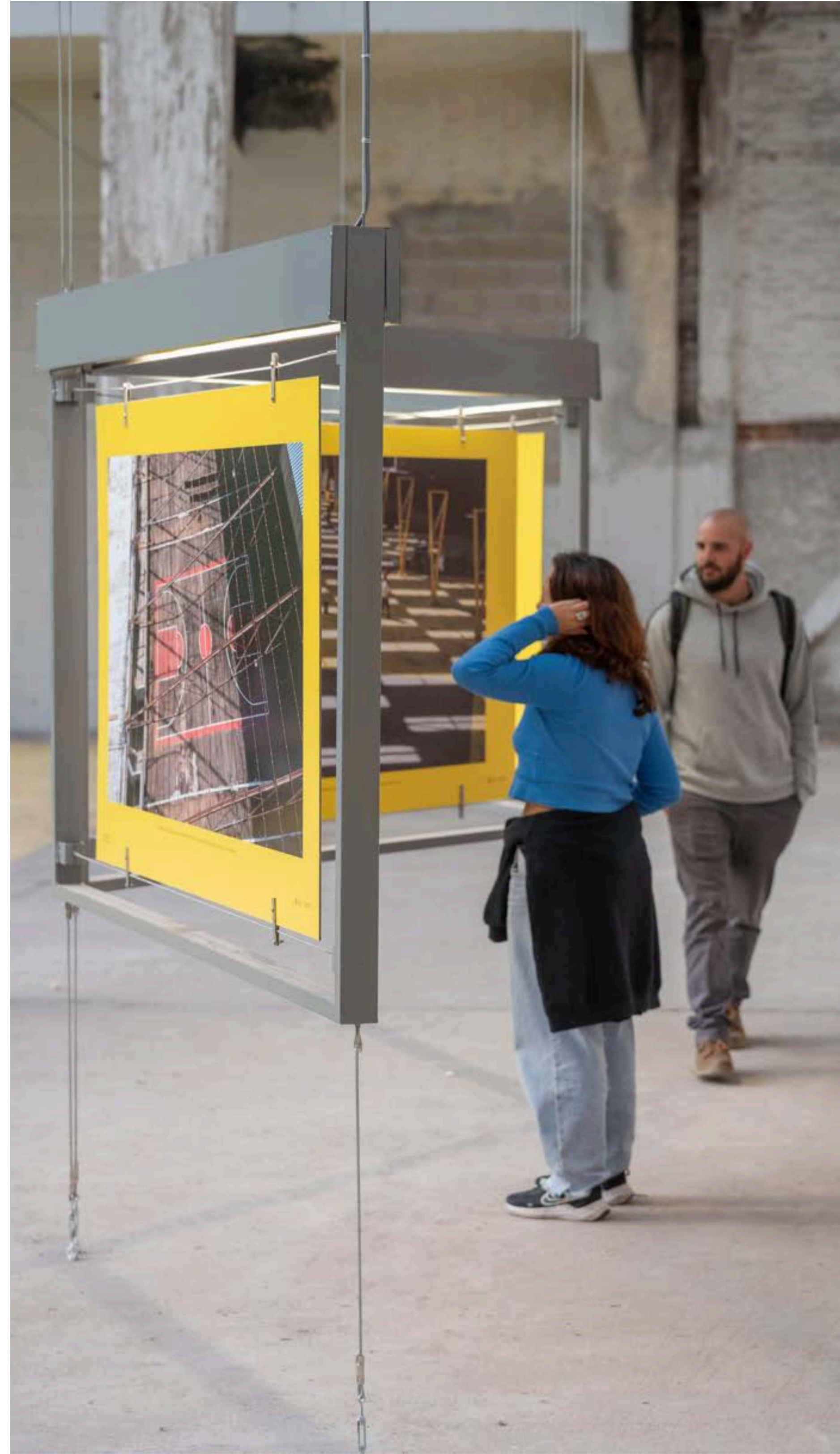





Abierto de lunes a domingos

Horario de verano: 10 a 22 h

Horario de invierno: 9 a 21 h

**Cádiz 3280, Montevideo, Uruguay**

  **@espaciodelomvd**

espaciodelo.im@gmail.com



An aerial night photograph of a large, historic-style building with a prominent arched entrance. The building's roof is illuminated from within, creating a grid of warm yellow and orange lights. The entrance is brightly lit, and the words "Espacio Modelo" are visible above the archway. The surrounding area includes a parking lot with several cars and other buildings in the background, all under a dark night sky. The text "¡GRACIAS!" is overlaid in large, white, bold letters across the center of the image.

¡GRACIAS!